



PROFESSIONAL EXAMINATION BOARD
B.P. Ed., M.P.Ed., (Two Years) and B.Ed.-
M.Ed. (Combined Three Years) Online
Entrance Test
27th May 2017 12:00PM

Topic:- B.EDM.ED.General Mental Ability

1) In the rear view mirror of a car, the number plate of the car behind it reads as *EOIP*. What could be the number? / कार के रियर व्यू मिरर में, पीछे से आने वाली कार की नम्बर प्लेट *EOIP* के रूप में दिखाई देती है। उस कार का नम्बर क्या हो सकता है?

1. 5692
2. 3019
3. 9103
4. 5619

Correct Answer :-

- 9103

2) If *ACFJ* is coded *BDGK*, then how is *IKNR* coded? / यदि *ACFJ* को *BDGK* से कोडित किया जाता है, तो *IKNR* को कैसे कोडित किया जायेगा?

1. *JLPS*
2. *RVOM*
3. *JLOS*
4. *MORE*

Correct Answer :-

- *JLOS*

3) Complete the following sequence of figures. / आकृतियों के निम्न क्रम को पूरा कीजिए।



i



ii



iii



iv



1.



2.



3.



4.

Correct Answer :-



•

4) If the length of a rectangle is increased by 5 %, then its area will increase by: / यदि एक आयत की लंबाई 5 % तक बढ़ा दी जाती है, तो उसका क्षेत्रफल इतना तक बढ़ जायेगा:

1. 25 %
2. 5 %
3. 10 %
4. 7.5 %

Correct Answer :-

- 5 %

5) How many three digit numbers are divisible by 5? / तीन अंकों की कितनी संख्याएं 5 से विभाज्य होती हैं?

1. 10
2. 100
3. 175
4. 180

Correct Answer :-

- 180

6) The following question is based on an encryption system in which

Please do it is coded as PDI

Follow the rule is coded as FTR

Go to movie is coded as GTM

Wash your hands is coded as :

/ निम्न प्रश्न एक ऐसी एंक्रिप्शन प्रणाली पर आधारित है जिसमें

Please do it को PDI से कोडित किया जाता है

Follow the rule को FTR से कोडित किया जाता है

Go to movie को GTM से कोडित किया जाता है

Wash your hands को इससे कोडित किया जायेगा:

1. **WYH**
2. **YWH**
3. **HWY**
4. **HYW**

Correct Answer :-

- **WYH**

7) Find the odd one out: / एक विषम ज्ञात कीजिए:

18, 27, 45, 63, 72, 117

1. 18
2. 45
3. 72
4. 63

Correct Answer :-

- 72

8) If PHENOL is coded OGDMNK, then how is HYDROGEN coded? / यदि PHENOL को OGDMNK से कोडित किया जाता है, तो HYDROGEN को कैसे कोडित किया जायेगा?

1. **GZCQNFDM**
2. **GZCQMFDM**
3. **GXCQNFCM**
4. **GXCQNFDM**

Correct Answer :-

- **GXCQNFDM**

9) Select the exact water images of the words given in the following question. / निम्न प्रश्न में दिये गये शब्दों का यथार्थ जल प्रतिबिंब चुनिये।

PRICELESS

1. **ƆRICELE22**
2. **ƆRICEƆE22**
3. **ƆRICEƆE22**
4. **22EƆEƆIƆƆ**

Correct Answer :-

- **ƆRICEƆE22**

10) Complete the series choosing the missing number: / लुप्त संख्या चुनकर श्रृंखला को पूरा कीजिए:

7, 10, 15, 22, 31, _____

1. 40
2. 45
3. 42
4. 39

Correct Answer :-

- 42

11) The following question is based on an encryption system in which

Today is Wednesday is coded as WIT

He is an actor is coded as AAIH

She is a model is coded as :

/ निम्न प्रश्न एक ऐसी एंक्रिप्शन प्रणाली पर आधारित है जिसमें

Today is Wednesday को WIT से कोडित किया जाता है

He is an actor को AAIH से कोडित किया जाता है

She is a model को इससे कोडित किया जायेगा:

1. **SIAM**
2. **MISA**
3. **MAIS**
4. **SAIM**

Correct Answer :-

- **MAIS**

12) A fruit seller had some apples. He sells 42% apples and still has 261 apples. How many apples he had in the beginning? / फल बेचने वाले के पास कुछ सेब थे। उसने 42% सेब बेच दिए और अभी भी उसके पास 261 सेब हैं। शुरुआत में उसके पास कितने सेब थे?

1. 400
2. 450
3. 500
4. 550

Correct Answer :-

- 450

13) If the following two squares shown below overlap, which one of the following options is formed? / यदि निम्न दो वर्ग अतिव्यापित होते हैं, तो निम्न में से कौन सा एक विकल्प बनता है?

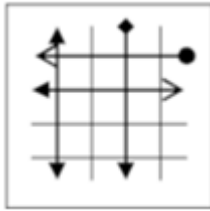
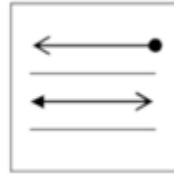
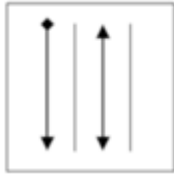

1.

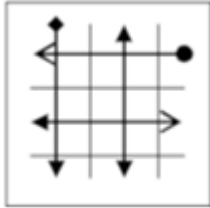

2.

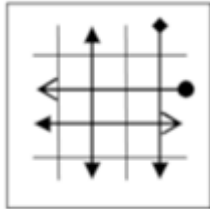

3.

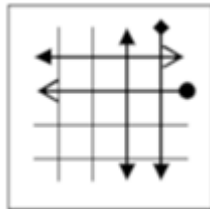

4.

Correct Answer :-

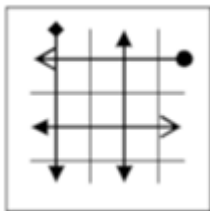

.

14) In the following number sequence, how many odd numbers are there which are exactly divisible by its immediate preceding number, but not exactly divisible by its immediate following number? / निम्न संख्याओं के क्रम में, कितनी विषम संख्याएं ऐसी हैं जो अपने से निकटतम पूर्ववर्ती संख्या से पूरी तरह से विभाज्य हैं, लेकिन निकटतम अनुगामी संख्या से पूरी तरह से विभाज्य नहीं हैं?

5 2 6 3 9 7 4 2 5 6 2 5 1 3 6 4 3 3 2 4

1. Two / दो
2. Three / तीन
3. Four / चार
4. None of the above / उपर्युक्त में से कोई नहीं

Correct Answer :-

- Three / तीन

15) $(1000^2 - 999^2)$ is equal to: / $(1000^2 - 999^2)$ इसके बराबर है:

1. 1
2. 1, 000
3. 999
4. 1,999

Correct Answer :-

- 1,999

16) Hari placed an order with Penquin Publishers for a special edition of a novel for a total cost of Rs. 1,200. He paid a non-refundable deposit of 10 % of the total cost of the novel. Subsequently, Hari comes to know that the same edition is available at 20 % less with Oxford Publishers. If these are the only costs involved, what will be the net result of switching the publishers, despite forfeiting his deposit with Penquin Publishers? / हरी ने पेनक्वीन प्रकाशक के पास 1,200रू की कुल कीमत में उपन्यास के एक विशिष्ट संस्करण का एक ऑर्डर मंगवाया। उसने उपन्यास की कुल कीमत का 10 % अप्रतिदेय जमा का भुगतान किया। तत्पश्चात, हरी को ज्ञात हुआ कि वही संस्करण ऑक्सफोर्ड प्रकाशक के पास 20 % कम में उपलब्ध है। यदि ये सिर्फ शामिल लागत हैं, तो पेनक्वीन प्रकाशक के पास जमा राशि खो देने के बावजूद, प्रकाशकों की अदला-बदली करने का नेट परिणाम क्या होगा?

1. A decrease in the cost of the book by Rs. 120. / किताब की कीमत में 120रू तक की कमी।
2. No change in the cost of the book. / किताब की कीमत में कोई परिवर्तन नहीं।
3. An increase in the cost of the book by Rs. 120. / किताब की कीमत में 120रू तक की वृद्धि।
4. An increase in the cost of the book by Rs. 240. / किताब की कीमत में 240रू तक की वृद्धि।

Correct Answer :-

- A decrease in the cost of the book by Rs. 120. / किताब की कीमत में 120रू तक की कमी।

17)

Find the option that follows the same analogy as given below: / वह विकल्प चुनिए जो निम्न के अनुरूप है:

Literate : Pen :: Soldier : ? / साक्षर : कलम :: सैनिक : ?

1. Hand / हाथ
2. War / युद्ध
3. Sword / तलवार
4. Fight / लड़ाई

Correct Answer :-

- Sword / तलवार

18) Complete the series choosing the missing letters: / लुप्त अक्षरों को चुनकर श्रृंखला को पूरा कीजिए:

ABC, BDF, CFI, _____

1. DHK
2. DGL
3. DHL
4. DGJ

Correct Answer :-

- DHL

19) The series given below contains a sequence of numbers. Identify the incorrect combination: / नीचे दी गई श्रृंखला में, क्रम में संख्याएं उपस्थित हैं। गलत संयोजन पहचानिए:

90, 66, 45, 28, 15, 6, 1

1. 45
2. 28
3. 90
4. 6

Correct Answer :-

- 90

20)

How many times does the letter 'A' appear in the word 'RATIONALIZATION' more than the letter 'O'? / 'RATIONALIZATION' शब्द में अक्षर 'A' अक्षर 'O' से कितनी अधिक बार आता है?

1. 1
2. 2
3. 3
4. 4

Correct Answer :-

- 1

21) A train 150 m long travelling at 90 kmph would take how much time to cross a pole of zero width? / 90 किमी प्रति घण्टे पर यात्रा कर रही एक 150मी लंबी रेलगाड़ी को शून्य चौड़ाई के खम्बे को पार करने में कितना समय लगेगा?

1. 8 mins / 8 मिनट
2. 16 secs / 16 सेकण्ड
3. 25 mins / 25 मिनट
4. 6 secs / 6 सेकण्ड

Correct Answer :-

- 6 secs / 6 सेकण्ड

22) Tap A fills a tank in five hours, Tap B fills the same tank in fifteen hours, and Tap C empties the tank in ten hours. When all the three taps are opened together, the tank will be filled up within: / नल A, टैंक को पाँच घण्टों में भरता है, नल B उसी टैंक को पंद्रह घण्टों में भरता है, और नल C, टैंक को दस घण्टों में खाली करता है। जब तीनों नलों को एक साथ खोला जाता है, तो टैंक इतनी देर में भर जायेगा:

1. 10 hr / 10 घण्टे
2. 6 hr / 6 घण्टे
3. 5 hr / 5 घण्टे
4. 3 hr / 3 घण्टे

Correct Answer :-

- 6 hr / 6 घण्टे

23) How many numbers from 500 to 700 start or end in 6? / 500 से 700 तक कितनी संख्याएं ऐसी हैं जो 6 से शुरू या समाप्त होती हैं?

1. 10
2. 99
3. 100
4. 110

Correct Answer :-

- 110

24) Rajeshwari lost Rs. 3,430 by selling her scooter for Rs. 18,570. What is her cost price? / राजेश्वरी को अपना स्कूटर 18,570 रूपए में बेचने पर 3,430 रूपए का नुकसान हुआ। उसके स्कूटर की लागत मूल्य क्या है?

1. Rs.24,000 / रूपए 24,000
2. Rs.22,000 / रूपए 22,000
3. Rs.21,000 / रूपए 21,000
4. Rs.20,000 / रूपए 20,000

Correct Answer :-

- Rs.22,000 / रूपए 22,000

25) Find the option that follows the same analogy as given below: / वह विकल्प चुनिए जो निम्न के अनुरूप है:

Computer : CD :: Video : ? / कम्प्यूटर: सीडी :: वीडियो : ?

1. Picture / चित्र
2. Cassette / कैसेट
3. TV / टीवी
4. Shooting / शूटिंग

Correct Answer :-

- Cassette / कैसेट

26) If the diagonals of two squares are in the ratio 1 : 3, then what is the ratio of their areas? / यदि दो वर्गों के विकर्ण 1 : 3 के अनुपात में हैं, तो उनके क्षेत्रफलों का अनुपात क्या होगा?

1. 1 : 3
2. 1 : 6

3. 1 : 9

4. 6 : 1

Correct Answer :-

- 1 : 9

27) There are five different houses, U to Y in a row. U is to the right of V, and Y is to the left of W and right of U. V is to the right of X. Which house is in the middle? / एक पंक्ति में U से लेकर Y तक पाँच विभिन्न घर हैं। U, V के दाईं ओर है, और Y, W के बाईं ओर व U के दाईं ओर है। V, X के दाईं ओर है। कौन सा घर बीच में है?

1. U

2. V

3. W

4. X

Correct Answer :-

- U

28) Mean of 60 observations is 66. Later, it was found that an observation 24 was wrongly taken as 42. What is the corrected mean? / 60 प्रेक्षणों का माध्य 66 है। बाद में, यह पाया गया कि एक प्रेक्षण 24 को गलती से 42 ले लिया गया। संशोधित माध्य क्या है?

1. 55

2. 58.5

3. 61.2

4. 65.7

Correct Answer :-

- 65.7

29) The series given below contains a sequence of alphabets and numbers. Identify the incorrect combination: / नीचे दी गई श्रृंखला में, अक्षरों और संख्याओं का एक क्रम निहित है। गलत संयोजन पहचानिए:

i. 1mji2hf2t

ii. 1mji2hf2t

iii. 1mji2hf2t

iv. 1mji2fhf2t

1. i
2. ii
3. iii
4. iv

Correct Answer :-

- iv

30) How many triangles are there in the figure shown below? / नीचे दी गई आकृति में कितने त्रिकोण हैं?

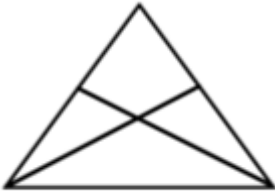

1. 8
2. 6
3. 10
4. 5

Correct Answer :-

- 8

Topic:- B.EDM.ED.General Awareness

1) Who won the Best Director Award at the 62nd Filmfare Awards? / 62^{वें} फिल्मफेयर अवॉर्ड में सर्वश्रेष्ठ निर्देशक पुरस्कार किसने जीता?

1. Karan Johar / करण जौहर
2. S.S. Rajamouli / एस.एस.राजमौली
3. Rohit Shetty / रोहित शेट्टी
4. Nitesh Tiwari / नितेश तिवारी

Correct Answer :-

- Nitesh Tiwari / नितेश तिवारी

2) The Khajuraho dance festival is held every year. This celebration is usually held in the month of _____. / खजुराहो नृत्य पर्व हर वर्ष मनाया जाता है। यह पर्व प्रायः _____ माह में मनाया जाता है।

1. December / दिसम्बर
2. June / जून
3. February / फरवरी
4. September / सितम्बर

Correct Answer :-

- February / फरवरी

3) What was the name given to The Kargil Operation? / कारगिल ऑपरेशन को क्या नाम दिया गया था?

1. Operation Red Star / ऑपरेशन रेड स्टार
2. Operation Magic / ऑपरेशन मैजिक
3. Operation Vijay / ऑपरेशन विजय
4. Operation Victory / ऑपरेशन विक्टरी

Correct Answer :-

- Operation Vijay / ऑपरेशन विजय

4) The International Tiger Day is observed on which date? / अंतर्राष्ट्रीय बाघ दिवस किस तारीख को मनाया जाता है?

1. 25th July / 25 जुलाई
2. 29th July / 29 जुलाई
3. 15th Aug / 15 अगस्त
4. 29th Aug / 29 अगस्त

Correct Answer :-

- 29th July / 29 जुलाई

5) What is the total number of amendments made to the Indian Constitution as on September 2016? / सितंबर 2016 तक भारतीय संविधान में किए गए संशोधनों की कुल संख्या क्या है?

1. 97
2. 98
3. 101
4. 103

Correct Answer :-

- 101

6) Catchment area of river Rihand dam is _____ . / रिहन्द नदी बांध का जलग्रहण क्षेत्र _____ है।

1. Orissa, Madhya Pradesh, Uttar Pradesh and Bihar / उड़ीसा, मध्य प्रदेश, उत्तर प्रदेश एवं बिहार
2. Madhya Pradesh, Uttar Pradesh and Chhattisgarh / मध्य प्रदेश, उत्तर प्रदेश, एवं छत्तीसगढ़
3. Orissa, Bihar and Jharkhand / उड़ीसा, बिहार एवं झारखंड
4. Gujarat, Madhya Pradesh and Chhattisgarh / गुजरात, मध्यप्रदेश एवं छत्तीसगढ़

Correct Answer :-

- Madhya Pradesh, Uttar Pradesh and Chhattisgarh / मध्य प्रदेश, उत्तर प्रदेश, एवं छत्तीसगढ़

7) How much time did Usain Bolt take to complete the 100m race in 2016 Rio Olympics? / 2016 रियो ओलंपिक में 100 मीटर की दौड़ पूरी करने में उसैन बोल्ट को कुल कितना समय लगा?

1. 9.71 seconds / 9.71 सेकंड
2. 8.71 seconds / 8.71 सेकंड
3. 9.61 seconds / 9.61 सेकंड
4. 9.81 seconds / 9.81 सेकंड

Correct Answer :-

- 9.81 seconds / 9.81 सेकंड

8) Highest peak in the Vindhya Range is the _____ . / विंध्य श्रेणी में सबसे ऊँची चोटी _____ है।

1. Mikai Range / मिकाई श्रेणी
2. Goodwill Peak / गुड़विल चोटी
3. Bell Peak / बैल चोटी
4. Cascade Range / कास्केड श्रेणी

Correct Answer :-

- Goodwill Peak / गुड़विल चोटी

9) The 2017 UNESCO Natural Heritage festival was held in _____ . / यूनेस्को प्राकृतिक विरासत उत्सव 2017, _____ में आयोजित किया गया था।

1. Kerala / केरल
2. Bihar / बिहार
3. Tripura / त्रिपुरा
4. Himachal Pradesh / हिमाचल प्रदेश

Correct Answer :-

- Himachal Pradesh / हिमाचल प्रदेश

10) The ratio of width of the Indian flag to its length is _____ . / भारतीय ध्वज की चौड़ाई का अनुपात इसकी लंबाई के साथ _____ है।

1. 3:5
2. 2:4
3. 3:4
4. 2:3

Correct Answer :-

- 2:3

11) The total number of medals that India won at Rio 2016 Paralympic Games is _____ . / रियो 2016 पैरालंपिक खेलों में भारत द्वारा जीते गए कुल पदकों की संख्या _____ है।

1. 1
2. 4
3. 8
4. 5

Correct Answer :-

- 4

12) “Rainbow” is _____ . / “रेनबो” _____ है।

1. a community / एक समुदाय
2. Prasar Bharati's FM channel / प्रसार भारती का एफएम चैनल
3. brief case / संक्षिप्त मामला
4. type of rain / वर्षा का प्रकार

Correct Answer :-

- Prasar Bharati's FM channel / प्रसार भारती का एफएम चैनल

13) ISRO stands for: / इसरो का व्यापक रूप है:

1. Indian Space Research Organisation / भारतीय अंतरिक्ष अनुसंधान संगठन
2. International Space Research Organisation / अंतर्राष्ट्रीय अंतरिक्ष अनुसंधान संगठन
3. Indian Space Result Organisation / भारतीय अंतरिक्ष परिणाम संगठन
4. Indian Speed Research Organisation / भारतीय गति अनुसंधान संगठन

Correct Answer :-

- Indian Space Research Organisation / भारतीय अंतरिक्ष अनुसंधान संगठन

14) Which one of the following sports is P.V. Sindhu associated with? / निम्न में से किस खेल के साथ पी.वी. सिंधु जुड़ी हुई है?

1. Badminton / बैडमिंटन
2. Wrestling / कुश्ती
3. Archery / तीरंदाजी
4. Tennis / टेनिस

Correct Answer :-

- Badminton / बैडमिंटन

15) The Indian Space Research Organisation (ISRO) has successfully launched a record 104 satellites from which rocket vehicle? / भारतीय अंतरिक्ष अनुसंधान संगठन (इसरो) ने किस रॉकेट वाहन से सफलतापूर्वक 104 उपग्रहों का प्रक्षेपण किया है?

1. PSLV-C37 / पीएसएलवी-C37
2. PSLV-C35 / पीएसएलवी-C35
3. PSLV-C33 / पीएसएलवी-C33
4. PSLV-C34 / पीएसएलवी-C34

Correct Answer :-

- PSLV-C37 / पीएसएलवी-C37

16) The world's first hospital on a train is _____ . / एक ट्रेन पर दुनिया का पहला अस्पताल _____ है।

1. Rajdhani Express / राजधानी एक्सप्रेस
2. Lifeline Express / लाइफलाइन एक्सप्रेस
3. Allahabad Duronto Express / इलाहाबाद दुरंतो एक्सप्रेस
4. Garib Rath / गरीब रथ

Correct Answer :-

- Lifeline Express / लाइफलाइन एक्सप्रेस

17) In which state is India's longest tunnel, 'Chenani-Nashri Tunnel' located? / भारत की सबसे लंबी सुरंग "चेनानी-नाशरी सुरंग" किस राज्य में स्थित है?

1. Punjab / पंजाब
2. Kerala / केरल
3. Assam / असम
4. Jammu and Kashmir / जम्मू और कश्मीर

Correct Answer :-

- Jammu and Kashmir / जम्मू और कश्मीर

18) The Tawa Reservoir is nestled between the _____ . / तवा जलाशय _____ के मध्य स्थित है।

1. Satpura National Park and the Bani Sanctuary / सतपुरा राष्ट्रीय उद्यान और बानी अभयारण्य
2. Kolar and the Halali dam / कोलार और हलाली बांध
3. Rani Avantibai Sagar and the Sukta Sagar / रानी अवंतीबाई सागर एवं सुक्ता सागर
4. Vyarna and Barna rivers / व्यारमा व बरना नदियों

Correct Answer :-

- Satpura National Park and the Bani Sanctuary / सतपुरा राष्ट्रीय उद्यान और बानी अभयारण्य

19)

Arundhati Bhattacharya is the Chairman of _____. / अरुंधती भट्टाचार्य _____ की चेयरमैन हैं।

1. ICICI Bank / आईसीआईसीआई बैंक
2. Corporation Bank / कॉर्पोरेशन बैंक
3. Indian Overseas Bank / इंडियन ओवरसीज बैंक
4. State Bank of India / भारतीय स्टेट बैंक

Correct Answer :-

- State Bank of India / भारतीय स्टेट बैंक

20) Anupam is _____. / अनुपम _____ है।

1. computer software / कंप्यूटर सॉफ्टवेयर
2. an application / एक एप्लिकेशन
3. a super computer / एक सुपर कंप्यूटर
4. a research association / एक अनुसंधान संगठन

Correct Answer :-

- a super computer / एक सुपर कंप्यूटर

Topic:- B.EDM.ED.General Hindi and English

1) Choose the correct form of conjunction for the given sentence:

He'll never pass, _____ hard he tries.

1. however
2. even though
3. despite
4. though

Correct Answer :-

- however

2) Choose the correct form of verb for the given sentence:

The giraffe survives in part because it _____ the vegetation in the high branches of trees where other animals have not grazed.

1. could reach
2. can reach
3. is reaching
4. reached

Correct Answer :-

- can reach

3) "साकेत" खंडकाव्य के रचयिता कौन हैं?

1. मैथिलीशरण गुप्त
2. महादेवी वर्मा
3. जयशंकर प्रसाद
4. रामधारी दिनकर

Correct Answer :-

- मैथिलीशरण गुप्त

4) भारत में "हिंदी दिवस" किस दिन मनाया जाता है?

1. 14 सितम्बर
2. 1 मई
3. 15 अगस्त
4. 2 दिसम्बर

Correct Answer :-

- 14 सितम्बर

5) "काहे को ब्याहे बिदेस" किसकी रचना है?

1. चंदबरदाई
2. अमीर खुसरो
3. हेमचन्द्र
4. गोरखनाथ

Correct Answer :-

- अमीर खुसरो

6) Choose the correct form of expression to complete the sentence:

Steel gains _____ from the addition of nickel.

1. power
2. force
3. strength
4. might

Correct Answer :-

- strength

7) य, र, ल, व, निम्नलिखित में से किस वर्ग के व्यंजन हैं?

1. उष्म (संघर्षी) व्यंजन
2. अन्तःस्थ व्यंजन
3. स्पर्श व्यंजन
4. स्पर्श-संघर्षी व्यंजन

Correct Answer :-

- अन्तःस्थ व्यंजन

8) आशीर्वाद में कौन सी संधि है?

1. गुण संधि
2. व्यंजन संधि
3. विसर्ग संधि
4. इनमें से कोई नहीं

Correct Answer :-

- विसर्ग संधि

9) कृपया शांति बनाये रखें।

1. संदेहवाचक वाक्य
2. आज्ञावाचक वाक्य
3. संकेतवाचक वाक्य

4. विस्मयवाचक वाक्य

Correct Answer :-

- आज्ञावाचक वाक्य

10) Complete the sentence choosing the right option:

“He is very healthy,” remarked the captain, “_____.”

1. and is best suited to a career in the army
2. and is not suited to a career in the army
3. and is best suited to a carrier in the army
4. and is best suitable to a career in the army

Correct Answer :-

- and is best suited to a career in the army

11) Choose the appropriate preposition for the given sentence:

She burst _____ tears of relief.

1. in
2. with
3. into
4. upon

Correct Answer :-

- into

12) तलवार का पर्यायवाची शब्द नहीं है?

1. करवाल
2. असि
3. न्यून
4. शमशीर

Correct Answer :-

- न्यून

13) Choose appropriate articles for the given sentence:

The celebrity admitted that _____ *desi* media was far less determined than _____ paparazzi of foreign shores.

1. a, an
2. the, the
3. an, the
4. a, a

Correct Answer :-

- the, the

14) हिन्दी वर्णमाला में व्यंजनों की संख्या कितनी है?

1. 33
2. 32
3. 35
4. 36

Correct Answer :-

- 33

15) Choose the right form of adjective for the sentence given below:

Verma is one of the most _____ persons that I have ever met.

1. bore
2. boring
3. boringly
4. boredom

Correct Answer :-

- boring

16) Choose the best sentence starter from the given options:

He is poor. He is honest.

1. If ...
2. In case ...

3. However ...

4. Although ...

Correct Answer :-

- Although ...

17) Complete the sentence choosing the right form of Prefix:

A _____marine is a ship that can remain submerged in oceans for long periods of time.

1. aqua

2. ultra

3. sub

4. super

Correct Answer :-

- sub

18) उपसर्ग का प्रयोग होता है –

1. शब्द के आरम्भ में

2. शब्द के अंत में

3. शब्द के मध्य में

4. इनमें से कोई नहीं

Correct Answer :-

- शब्द के आरम्भ में

19) "आँखों का तारा" - इस मुहावरे का अर्थ क्या है?

1. पसंद न आना

2. अतिप्रिय

3. दिल में बस जाना

4. देख न पाना

Correct Answer :-

- अतिप्रिय

20) Choose the correct form of tense for the given sentence:

India has many calendars, which Indians _____ since early times.

1. are using
2. use
3. have used
4. could use

Correct Answer :-

- have used

Topic:- B.EDM.ED.Teaching Aptitude

1) Which one of the following is NOT a quality of a good teaching? / निम्न में से कौन सी एक अच्छे शिक्षण की विशेषता नहीं है?

1. It creates emotional instability. / यह भावनात्मक अस्थिरता उत्पन्न करता है।
2. It remedies children's difficulties. / यह बच्चों की कठिनाइयों का निदान करता है।
3. It eliminates student's problems in a class room. / यह कक्षा में छात्रों की समस्याओं का निराकरण करता है।
4. It enriches student's potentialities. / यह छात्रों के सामर्थ्य में बढ़ोत्तरी करता है।

Correct Answer :-

- It creates emotional instability. / यह भावनात्मक अस्थिरता उत्पन्न करता है।

2) What should the teacher do when students are doing writing work in the class? / शिक्षक को क्या करना चाहिए जब छात्र कक्षा में लिखने का काम कर रहे हों?

1. Remain seated quietly. / चुपचाप बैठे रहें।
2. Keep on moving in the classroom and guiding students. / कक्षागृह में घूमते रहें और छात्रों का मार्गदर्शन करें।
3. Be vigilant to ensure that students do not copy. / चौकन्ने रहें यह सुनिश्चित करने के लिए कि छात्र नकल न करें।
4. None of these. / इनमें से कोई भी नहीं

Correct Answer :-

- Keep on moving in the classroom and guiding students. / कक्षागृह में घूमते रहें और छात्रों का मार्गदर्शन करें।

3) IQ scores are generally _____ correlated with academic performance. / आईक्यू स्कोर, आमतौर पर शैक्षणिक प्रदर्शन से _____ सहसंबद्ध है।

1. least / कम से कम

2. moderately / मध्यम
3. Not at all / बिल्कुल भी नहीं
4. perfectly / पूरी तरह से

Correct Answer :-

- perfectly / पूरी तरह से

4) If a student does not complete his homework on a regular basis, what will you do to rectify him? / यदि एक छात्र, नियमित रूप से अपना गृह-कार्य (होमवर्क) पूरा नहीं करता है, तो आप उसे सुधारने के लिए क्या करेंगे?

1. You will complain to the principal and get him punished. / आप प्रधानाचार्य को शिकायत करेंगे और उसे दंडित कराएंगे।
2. You will call the student in private and explain to him that completion of homework has many advantages. / आप छात्र को एकांत में बुलाएंगे और उसे समझाएंगे कि गृह-कार्य (होमवर्क) के पूर्ण होने के बहुत लाभ हैं।
3. You would like to get the cooperation of the student in question. / आप प्रश्न-उत्तर में छात्र से सहयोग चाहेंगे।
4. You will clearly tell the student that if he continues to ignore his homework, he would not be allowed to appear in the final examination. / आप स्पष्ट रूप से छात्र से कहेंगे कि यदि वह अपने गृह-कार्य (होमवर्क) को नज़रअंदाज करता रहेगा, तो उसे वार्षिक परीक्षा में बैठने की अनुमति नहीं मिलेगी।

Correct Answer :-

- You will call the student in private and explain to him that completion of homework has many advantages. / आप छात्र को एकांत में बुलाएंगे और उसे समझाएंगे कि गृह-कार्य (होमवर्क) के पूर्ण होने के बहुत लाभ हैं।

5) Which of the following statements is NOT appropriate for childhood stage? / निम्न में से कौन सा कथन बाल्यावस्था (चाइल्डहुड स्टेज) के लिए उपयुक्त नहीं है?

1. Learning required physical skills for games / खेलों के लिए आवश्यक शारीरिक कौशल सीखना।
2. Understand gender roles / लैंगिक भूमिकाओं को समझना।
3. To become responsible / ज़िम्मेदार बनना।
4. To interact with children of their age / अपनी आयु के बच्चों के साथ बातचीत करना।

Correct Answer :-

- Understand gender roles / लैंगिक भूमिकाओं को समझना।

6) The term 'comprehensive' in continuous and comprehensive evaluation means _____.
/ निरंतर और व्यापक मूल्यांकन में 'व्यापक' शब्द का अर्थ है _____।

1. scholastic development only / केवल शैक्षिक विकास
2. co-scholastic development only / केवल सह-शैक्षिक विकास
3. academic skills only / केवल अकादमिक कौशल
4. scholastic and co-scholastic development / शैक्षिक और सह-शैक्षिक विकास

Correct Answer :-

- scholastic and co-scholastic development / शैक्षिक और सह-शैक्षिक विकास

7) Which of the following does NOT fit into the scheme of educational goals of the idealists? / आदर्शवादी के शैक्षणिक लक्ष्यों की योजना में निम्नलिखित में से कौन उपयुक्त नहीं है?

1. Care of body / शरीर की देखभाल
2. Moral Values / नैतिक मूल्य
3. Skills / कौशलताएं
4. Self-expression / आत्म-अभिव्यक्ति

Correct Answer :-

- Care of body / शरीर की देखभाल

8) What is your opinion about giving permission to pupils to ask question in the class? / कक्षा में प्रश्न पूछने के लिए छात्रों को अनुमति देने के विषय में आपकी क्या राय है?

1. Complete freedom should be given to students to ask questions in the class. / छात्रों को कक्षा में प्रश्न पूछने की पूर्ण आजादी दी जानी चाहिए।
2. They should not be given permission to ask questions in the class. / उन्हें कक्षा में प्रश्न पूछने की अनुमति नहीं दी जानी चाहिए।
3. They should be given freedom to ask questions only when it is very much needed, so that time is not wasted without reason. / उन्हें केवल आवश्यकतानुसार ही प्रश्न पूछने की आजादी दी जानी चाहिए जिससे कि बिना कारण समय नष्ट न हो।
4. None of the above. / उपर्युक्त में से कोई भी नहीं।

Correct Answer :-

- Complete freedom should be given to students to ask questions in the class. / छात्रों को कक्षा में प्रश्न पूछने की पूर्ण आजादी दी जानी चाहिए।

9) What is teaching? / शिक्षण क्या है?

1. Art of inter-personal influence only. / केवल अंतर्व्यक्तिक प्रभाव की कला।
2. Guidance or direction of learning only. / केवल अधिगम का मार्गदर्शन या निर्देशन

3. Arrangement of contingencies of reinforcement only. / केवल सुदृढीकरण की आकस्मिकताओं की व्यवस्था
4. All of the above / उपर्युक्त सभी
5. All of the above / उपर्युक्त सभी

Correct Answer :-

- All of the above / उपर्युक्त सभी

10) Which one of the following factors is responsible for individual differences? / व्यक्तिगत मतभेदों के लिए निम्नलिखित कारकों में से कौन सा ज़िम्मेदार है?

1. Environment only / केवल वातावरण
2. Combined influence of heredity and environment / आनुवंशिकता और वातावरण का संयुक्त प्रभाव
3. Group heredity / समूह आनुवंशिकता
4. All of the above / उपर्युक्त सभी

Correct Answer :-

- Combined influence of heredity and environment / आनुवंशिकता और वातावरण का संयुक्त प्रभाव

11) Which one of the following is NOT the element of active learning? / निम्न में से कौन सक्रिय अधिगम का तत्व नहीं है?

1. Materials / सामग्री
2. Manipulation / हस्त कौशल
3. Language / भाषा
4. Practical / व्यावहारिक या प्रायोगिक

Correct Answer :-

- Language / भाषा

12) Teachers are advised to involve their learner's in group activities because, besides facilitating learning they also help in _____. / शिक्षकों को सलाह दी जाती है कि वे अपने शिक्षार्थियों के समूह की गतिविधियों में शामिल हों क्योंकि वे अधिगम की सुविधा के अलावा _____ में भी सहायता करते हैं।

1. anxiety / चिंता
2. socialization / समाजीकरण
3. value conflicts / मूल्य संघर्षों
4. aggression / आक्रमण

Correct Answer :-

- socialization / समाजीकरण

13) Which of the following is the most adequate definition of learning? / निम्न में से अधिगम की सर्वाधिक उपयुक्त परिभाषा कौन सी है?

1. The acquisition and organization of knowledge. / ज्ञान का अर्जन तथा आयोजन
2. The development of skills. / कौशलों का विकास।
3. The solving of problems. / समस्याओं का समाधान करना।
4. The modification of behaviour. / व्यवहार में संशोधन।

Correct Answer :-

- The modification of behaviour. / व्यवहार में संशोधन।

14) What is meant by achievement motivation? / उपलब्धि अभिप्रेरण का क्या अर्थ है?

1. Willingness to accept success / सफलता को स्वीकार करने की स्वेच्छा।
2. Tendency to act impulsively / आवेगी होकर कार्य करने की प्रवृत्ति।
3. Tendency to persist at challenging tasks / चुनौतीपूर्ण कार्यों पर कायम रहने की प्रवृत्ति।
4. Tendency to avoid failure / असफलता से बचने की प्रवृत्ति।

Correct Answer :-

- Tendency to persist at challenging tasks / चुनौतीपूर्ण कार्यों पर कायम रहने की प्रवृत्ति।

15) IGNOU was established in which one of the following years? / निम्न में से किस एक वर्ष में IGNOU की स्थापना की गई थी?

1. 1964
2. 1985
3. 1992
4. 2002

Correct Answer :-

- 1985

16) Who is the cabinet minister of Human Resource Development of India? / भारत के मानव संसाधन विकास के कैबिनेट मंत्री कौन हैं?

1. Smriti Irani/ स्मृति ईरानी

2. Arun Jaitley / अरूण जेटली
3. Upendra Kushwaha/ उपेन्द्र कुशवाहा
4. Prakash Javadekar/ प्रकाश जावड़ेकर

Correct Answer :-

- Prakash Javadekar/ प्रकाश जावड़ेकर

17) Right to Education covers children between the age group of _____. / शिक्षा के अधिकार के अंतर्गत, _____ आयु वर्ग के बच्चे आते हैं।

1. 6-14 years / 6-14 वर्ष
2. 6-15 years / 6-15 वर्ष
3. 6-17 years / 6-17 वर्ष
4. 6-18 years / 6-18 वर्ष

Correct Answer :-

- 6-14 years / 6-14 वर्ष

18) Homework in various subjects should be given to students in such a manner that _____. / छात्रों को विभिन्न विषयों में गृह-कार्य (होमवर्क) इस रूप में देना चाहिए कि _____।

1. they definitely get homework for every subject everyday / उन्हें प्रत्येक दिन हर विषय में गृह-कार्य (होमवर्क) अवश्य मिलें।
2. they get homework in only those subjects in which they are weak / उन्हें केवल उन्हीं विषयों में ही गृह-कार्य (होमवर्क) मिलें जिनमें वे कमजोर हैं।
3. their parents definitely help them complete their homework / उनके माता पिता गृह-कार्य (होमवर्क) पूर्ण करने में अवश्य उनकी सहायता करें।
4. they do not get excessive burden of homework / उन्हें गृह-कार्य (होमवर्क) का अत्यधिक बोझ न हो।

Correct Answer :-

- they do not get excessive burden of homework / उन्हें गृह-कार्य (होमवर्क) का अत्यधिक बोझ न हो।

19) Which of the following principles is NOT involved in lesson planning? / पाठ योजना में निम्न में से कौन से नियम शामिल नहीं है?

1. Rigidity of planning / योजना की दृढ़ता
2. Knowledge of pupils / विद्यार्थियों का ज्ञान
3. Clarity of objectives / उद्देश्यों की स्पष्टता
4. Knowledge of teaching / शिक्षण का ज्ञान

Correct Answer :-

- Rigidity of planning / योजना की दृढ़ता

20) The objective of education is all-round development of the child. Which one of the following is not included in his development? / शिक्षा का उद्देश्य, बच्चों का सर्वांगीण विकास है। निम्न में से कौन उसके विकास में शामिल नहीं है?

1. Physical development / शारीरिक विकास
2. Intelligence development / बुद्धि विकास
3. Moral and spiritual development / नैतिक और आध्यात्मिक विकास
4. Economic development / आर्थिक विकास

Correct Answer :-

- Economic development / आर्थिक विकास

21) The Montessori method lays the maximum emphasis on which of the following? / मॉन्टेसरी पद्धति निम्न में से किस पर अधिकतम महत्व देती है?

1. Personal development of the student. / छात्र के व्यक्तिगत विकास पर
2. Social development of the student. / छात्र के सामाजिक विकास पर
3. Economic development of the student. / छात्र के आर्थिक विकास पर
4. Physical development of the student. / छात्र के शारीरिक विकास पर

Correct Answer :-

- Personal development of the student. / छात्र के व्यक्तिगत विकास पर

22) Continuous and comprehensive evaluation in school education was started by _____.
/ विद्यालय शिक्षा का निरंतर तथा व्यापक मूल्यांकन _____ संस्था द्वारा शुरू किया गया था।

1. CBSE
2. UGC
3. SCERT
4. IGNOU

Correct Answer :-

- CBSE

23)

Which one of the following is taken care of while designing the syllabus? / पाठ्यक्रम के रूपांकन (डिजाईनिंग) के दौरान निम्नलिखित में से किसका ध्यान रखा जाता है?

1. The teaching method / शिक्षण विधि
2. School / विद्यालय
3. Objectives of education / शिक्षा के उद्देश्य
4. Interest of students / छात्रों की रूचियां

Correct Answer :-

- Objectives of education / शिक्षा के उद्देश्य

24) A professional teacher should have _____ . / एक पेशेवर शिक्षक में _____ होना चाहिए।

1. command over language only / केवल भाषा पर नियंत्रण
2. introduced the lesson before teaching only / सिर्फ पाठ के बारे में उसे पढ़ाने से पहले बताये
3. command over subject only / केवल विषय पर नियंत्रण
4. All of the above / उपर्युक्त सभी

Correct Answer :-

- All of the above / उपर्युक्त सभी

25) The Right to Free and Compulsory Education for children between age group of 6 to 14 has been inserted in Indian Constitution as _____. / 6 से 14 वर्ष की आयु समूह के बच्चों के लिए निःशुल्क और अनिवार्य शिक्षा का अधिकार, भारतीय संविधान में _____ के रूप में अन्तर्निविष्ट किया गया है।

1. Article 46 / अनुच्छेद 46
2. Article 16 / अनुच्छेद 16
3. Article 45A / अनुच्छेद 45A
4. Article 21A / अनुच्छेद 21A

Correct Answer :-

- Article 21A / अनुच्छेद 21A

26) Regional institutes of education were started by NCERT in which one of the following years? / NCERT द्वारा क्षेत्रीय शिक्षा संस्थान निम्न में से किस वर्ष में आरंभ किये गये थे?

1. 1961
2. 1969

3. 1963

4. 1973

Correct Answer :-

- 1963

27) District Institutes of Education and Training (DIET) were created in pursuance of the recommendation of _____ . / जिला शिक्षण और प्रशिक्षण संस्थान (डीआईटी) को _____ की सिफारिश के अनुपालन में बनाया गया था।

1. National Policy on Education, 1968 / राष्ट्रीय शिक्षा नीति, 1968
2. National Policy on Education, 1986 / राष्ट्रीय शिक्षा नीति, 1986
3. Kothari Commission, 1964-66 / कोठारी आयोग, 1964-66
4. 42nd Constitutional Amendment Act, 1976 / 42वां संवैधानिक संशोधन अधिनियम, 1976

Correct Answer :-

- National Policy on Education, 1986 / राष्ट्रीय शिक्षा नीति, 1986

28) Integral education is a concept given by _____ . / अभिन्न शिक्षा एक अवधारणा है जो कि _____ द्वारा दी गई है।

1. Aurobindo / अरविंदो
2. J. Krishnamurthy / जे. कृष्णामूर्ति
3. M.A. Kalam Azad / एम.ए.कलाम आज़ाद
4. Annie Besant / एनी बेसेंट

Correct Answer :-

- Aurobindo / अरविंदो

29) Which of the following is an internal factor affecting the attention of a student? / निम्नलिखित में से कौन सा एक आंतरिक कारक है जो छात्र के ध्यान को प्रभावित करता है?

1. Nature of stimulus / उद्दीपन की प्रकृति
2. Repetition of stimulus / उद्दीपन की पुनरावृत्ति
3. Interest of learner / शिक्षार्थी की रूचि
4. Intensity and size of stimulus / उद्दीपन की तीव्रता और आकार

Correct Answer :-

- Interest of learner / शिक्षार्थी की रूचि

30) Which of the following does not reflect a major characteristic of the teaching aptitude? / निम्न में से क्या शिक्षण अभिक्षमता की प्रमुख विशेषता को प्रदर्शित नहीं करता है?

1. Scholarship / छात्रवृत्ति
2. Integrity / अखंडता
3. Physique / शारीरिक गठन
4. Effective communication / प्रभावी संचार

Correct Answer :-

- Physique / शारीरिक गठन